MUSIQUE, FONCTIONS ET CIRCONSTANCES

LA GRILLE DE BLUES – LE RYTHM 'N' BLUES –

LES CACTUS

JACQUES DUTRONC

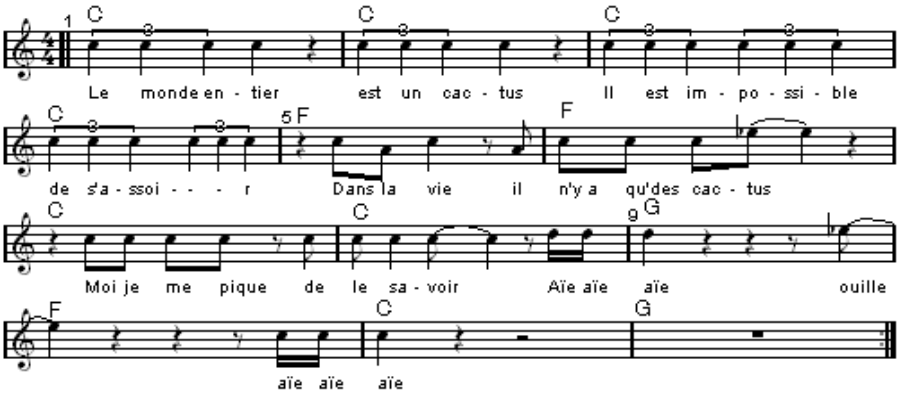

Paroles:

Le monde entier est un cactus
Il est impossible de s'asseoir
Dans la vie, il n'y a qu'des cactus
Moi je me pique de le savoir
Aïe ! Aïe ! Aïe ! Ouille ! Aïe ! Aïe ! Aïe !

Dans leurs cœurs, il y a des cactus
Dans leurs portefeuilles, il y a des cactus
Sous leurs pieds, il y a des cactus
Dans l'heure qu'il est, il y a des cactus
Aïe ! Aïe ! Aïe ! Ouille ! Ouille ! Ouille ! Aïe !

Pour me défendre de leurs cactus
A mon tour j'ai pris des cactus
Dans mon lit, j'ai mis des cactus
Dans mon slip, j'ai mis des cactus
Aïe ! Aïe ! Aïe ! Ouille ! Aïe ! Aïe ! Aïe !

Improvisation piano sur 1 grille.

Dans leurs sourires, il y a des cactus
Dans leurs ventres, il y a des cactus
Dans leurs bonjours, il y a des cactus
Dans leurs cactus, il y a des cactus
Aïe ! Aïe ! Aïe ! Ouille ! Aïe !

Le monde entier est un cactus
Il est impossible de s'asseoir
Dans la vie, il n'y a qu'des cactus
Moi je me pique de le savoir
Aïe ! Aïe ! Aïe ! Ouille ! Aïe ! Aïe ! Aïe !

Accompagnement batterie :

Niveau 1 (12/20) : introduction (A)

Niveau 2 (15/20): N1 + B sur « il est impossible de s'asseoir »

Niveau 3 (18/20): N2 + C à partir de « dans la vie… »

Niveau 4 (20/20): N2 + D à partir de « dans la vie… »

A

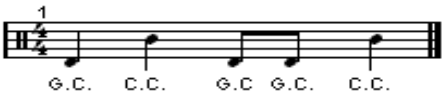

B

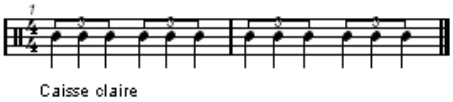

C

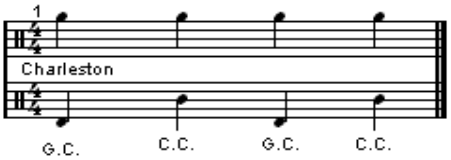

D

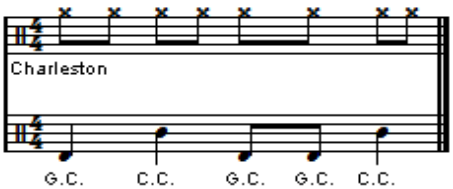

Combien de mesures cette grille possède t-elle ?

….....

Est-ce une grille de blues ?

….....

Combien de grille(s) faut-il pour chaque strophe ?

….....